



# AS-150T

AS P.P.H A.Sobiesiak  
ul.Urbanistów 1, 05-500 Piaseczno  
tel./fax (022) 737 05 23  
e-mail: biuro@aspsh.pl  
www.aspsh.pl

## Pozycja BT Korytka o szerokości wewnętrznej 150mm

BT.I.	Numer elementu	KORYTKA AS-150T	Szerokość mm	Wysokość mm	Długość mm	Przekrój poprzeczny cm <sup>2</sup>	Powierzchnia wlotowa cm <sup>2</sup> /mb	Masa kg	Rusztzy żeliwne
BT.I.1.	1.07.1	bez spadku	212	305	665	351	645	45.5	kl.C 250 - 6.0 kg kl.D 400 - 8.0 kg
BT.I.2.	1.1	bez spadku	212	265	665	290	645	40.5	
BT.I.3.	10.1	bez spadku	212	225	665	229	645	35.5	
BT.I.4.	2.1	bez spadku	212	185	665	168	645	30.5	
BT.I.5.	1.07.1A	łącznie nr 1.07.1 z nr1.1	212	305	665	351	645	47.0	
BT.I.6.	1.1A	łącznie nr 1.1 z nr 10.1	212	265	665	290	645	42.0	
BT.I.7.	10.1A	łącznie nr 10.1 z nr 2.1	212	225	665	229	645	37.0	
BT.I.8.	0.1.07.1	górny element studzienki	212	305	665	351/713*	645	35.0	
BT.I.9.	0.1.1	górny element studzienki	212	265	665	290/713*	645	31.0	
BT.I.10.	0.10.1	górny element studzienki	212	225	665	229/713*	645	27.0	
BT.I.11.	0.2.1	górny element studzienki	212	185	665	168/713*	645	23.0	
BT.I.12.		dekiel z odpływem nr 1.07.1	212	305				4.1	
BT.I.13.		dekiel z odpływem nr 1.1	212	265				3.5	
BT.I.14.		dekiel z odpływem nr 10.1	212	225				2.9	
BT.I.15.		dekiel z odpływem nr 2.1	212	185				2.3	
BT.I.16.		dekiel ślepy nr 1.07.1	212	305				5.0	
BT.I.17.		dekiel ślepy nr 1.1	212	265				4.4	
BT.I.18.		dekiel ślepy nr 10.1	212	225				3.8	
BT.I.19.		dekiel ślepy nr 2.1	212	185				3.2	
B.III.	Numer elementu	ELEMENTY STUDZIENKI	Szerokość mm	Wysokość mm	Długość mm	Masa mm			
B.III.1.	A	przelotowy bez odpływu	242	320	680	53.7			
B.III.2.	A	przelotowy z odpływem z boku	242	320	680	52.2			
B.III.3.	A	przelotowy z odpływem czołowym	242	320	680	52.2			
B.III.4.	B	z dnem, bez odpływu	242	330	680	66.4			
B.III.5.	B	z dnem, z odpływem z boku	242	330	680	64.9			
B.III.6.	B	z dnem, z odpływem czołowym	242	330	680	64.9			
B.III.7.		łapacz zanieczyszczeń	130	250	400	3.5			

\* powierzchnia wlotu do studzienki



# AS-150T

AS P.P.H A.Sobiesiak  
ul.Urbanistów 1, 05-500 Piaseczno  
tel./fax (022) 737 05 23  
e-mail: biuro@aspsh.pl  
www.aspsh.pl

BT.I.

## Korpus korytka

PN-EN 1433:2005

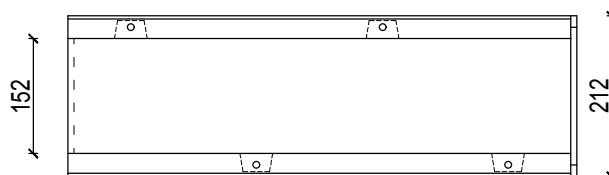
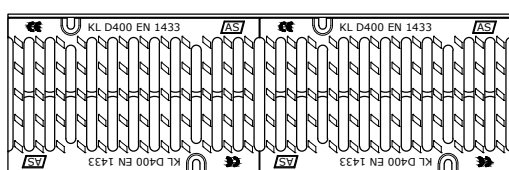

152 665

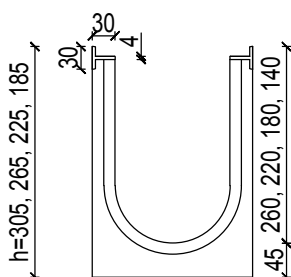

212 665

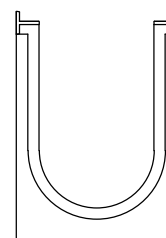
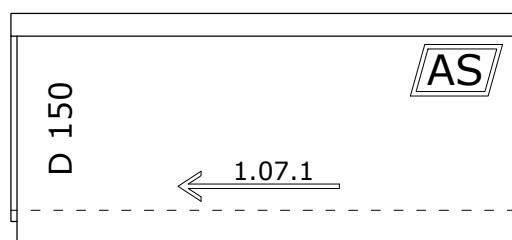



# AS-150T

AS P.P.H A.Sobiesiak  
ul.Urbanistów 1, 05-500 Piaseczno  
tel./fax (022) 737 05 23  
e-mail: biuro@aspsh.pl  
www.aspsh.pl

BT.I. B.III.

## Studzienki

PN-EN 1433:2005

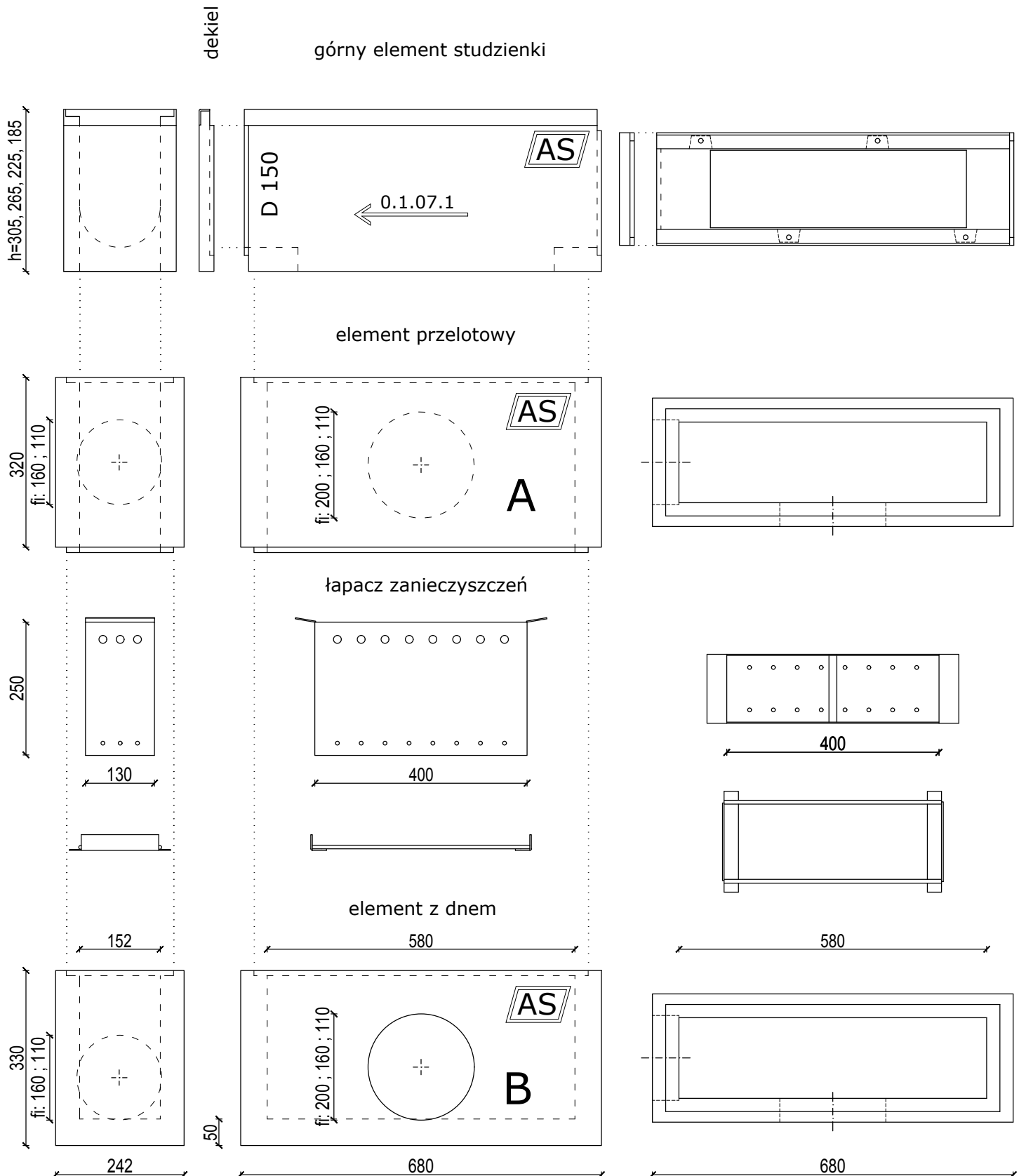

SKALA 1:100